

Zeichenerklärung

Grunderwerb

- zu erwerbende Fläche
 - vorübergehend in Anspruch zu nehmende Fläche
 - dauernd zu belastende Fläche
 - Eigentum der Bundesrepublik Deutschland
- 123 | 123/45 | 12 345 m² Flur / Flurstück / amtliche Größe des Flurstücks
- 2.34.1 | 12 345 m² lfd. Nr. im Grunderwerbsverzeichnis / Größe der Teilfläche
 2 Nr. des Grunderwerbsplanes
 34 lfd. Nr. des betroffenen Flurstücks
 1 Teilfläche eines Flurstücks
- Bundeslandgrenze
 - Gemeinde-/Gemarkungsgrenzen Bayern
 - Flurgrenzen Hessen
 - Flurstücksgrenze außerhalb/innerhalb des Baufeldes
- 123/45 Flurnummer

Entwässerung

- vorhanden **geplant**
- Kontrollschacht
 - Rohrdurchlass mit Böschungskopf
 - Fließrichtung
 - Fahrbahnablauf

Straßennetz

- A7 E45 Bundesautobahn
- KG 24 Kreisstraße
- B 27 Bundesstraße

Versorgungseinrichtungen

- vorhanden **geplant**
- BAB-Kabelanlagen
 - Telekom Fernmeldekabel
 - Bayernwerk Netz GmbH Stromkabel
 - NGN Fiber Network GmbH & Co. KG Telekommunikationskabel
 - Osthessen Netz GmbH Stromkabel
 - Kanal Kläranlage

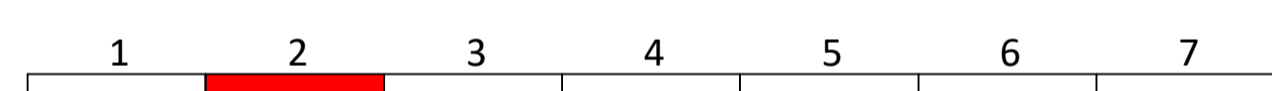

| | | | |
|---|--|---------------------------------|-------------|
| Entwurfsbearbeitung: | | bearbeitet: 12/2023 | P. Nachtrab |
| | | gezeichnet: 12/2023 | P. Nachtrab |
| Ingenieurbüro R. Göller GmbH Bismarckstr. 13 90439 Nürnberg - Geiseseest. 13 Tel. 091195 12 97-0 e-mail: info@r-goeller.de | | geprüft: 08/12/2023 | R. Göller |
| Projekt-Nr.: 19010.1 | | Nürnberg, 08.12.2023 | |
| PSP-Nr.: A.02252.00 | | gez. R. Göller, Dipl.-Ing. (FH) | |

| | | |
|--|--|----------|
| bearbeitet: A111 | | Ballon |
| gezeichnet: A11 | | Rudhardt |
| geprüft: A11 | | Rudhardt |
| PSP-Nr.: A.02252.00 | | |
| Datei: U_10_1_2_Grunderwerbsplan_Blatt_2.pdf | | |

| Nr. | Art der Änderung | Datum | Zeichen |
|-----|------------------|-------|---------|
| 3 | | | |
| 2 | | | |
| 1 | | | |

| | | | |
|-------------|--------------------------------------|--------------------|---------|
| Lagesystem | GK (4. Meridianstreifen) EPSG: 31468 | Stand Kataster | 12/2017 |
| Höhensystem | DHHN92, Status 160 | Bestandsvermessung | 12/2017 |

FESTSTELLUNGSENTWURF

| | |
|--|---------------------------------|
| Die Autobahn GmbH des Bundes | Unterlage / Blatt-Nr.: 10.1 / 2 |
| Straße / Abschnitt-Nr. / Station: A7 / 80 / 14,527 bis 120 / 0,262 | Grunderwerbsplan |
| PROJIS-Nr.: | Bau-km 585+900 bis 586+600 |
| | Maßstab: 1 : 1000 |

BAB A7 Fulda - Würzburg Erneuerung der Talbrücke Grenzwald (BW 587a)

Bau-km 585+585,405 bis 590+337,125

| | |
|---|---|
| Aufgestellt: 14.12.2023 Niederlassung Nordbayern Abteilung A1 Planung I.A. | Geprüft: 14.12.2023 Niederlassung Nordbayern Abteilung A1 Planung I.A. |
| Rudhardt, Teamleiter | Maiwald, Abteilungsleiter |

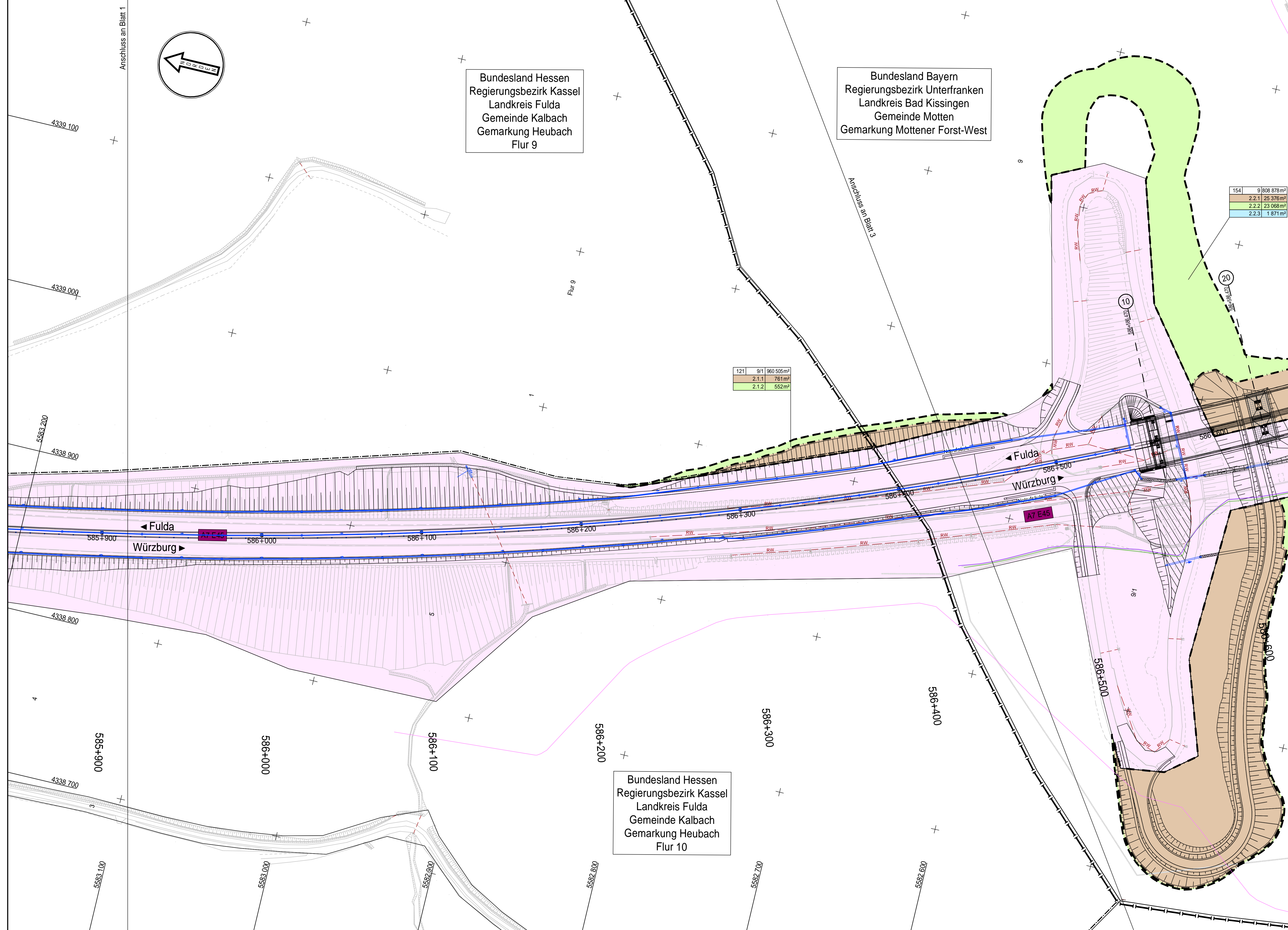

Bundesland Hessen
Regierungsbezirk Kassel
Landkreis Fulda
Gemeinde Kalbach
Gemarkung Heubach
Flur 9

Bundesland Bayern
Regierungsbezirk Unterfranken
Landkreis Bad Kissingen
Gemeinde Motten
Gemarkung Mottener Forst-West

Bundesland Hessen
Regierungsbezirk Kassel
Landkreis Fulda
Gemeinde Kalbach
Gemarkung Heubach
Flur 10